



"バスdeウォーク"通信

商標登録
旅行企画・実施 さんぽみち総合研究所(株) e-旅専科

大会の参加コースの丸印・丸数字は500選の認定該当コースです。r:日本100名城スタンプ(続含む) 朝:食事 夕:500選 日:世界遺産W大会の詳しい内容は、実行委員会発行の開催要項でご確認下さい。大会参加費やコース、認定等に変更となる場合がございます。

伊豆の海山を間近に感じる収集の旅 コード:2024

下田伊東ウォーク IVV,500選 (静岡-1,4)



世界遺産ウォーク
富士山反射炉
マンホールカード立寄りあり

7/29(水)~1泊2日
(三島集合熱海解散)
ビジネスホテル(1名1室)利用
¥42,000(会員割引¥1,000)

1日目 10:00 三島駅発 三島大社 三島市 長泉町
各各 伊豆の国市 富士山反射炉(込) 沼津市 深海魚水族館(込)
沼津市内(静鉄ホテルプレジオ沼津)泊

2日目 南伊豆町 下田W(静岡-1)
朝 城ヶ崎海岸W(静岡-4)
伊東市 熱海市×2
17:00 熱海駅着



奥の細道完結の大垣ほか、県内のカードを網羅 コード:2025

バスdeカード岐阜

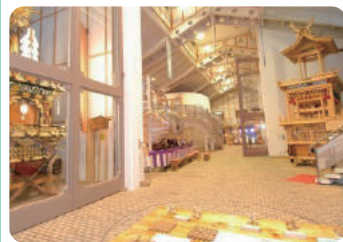

マンホールカード立寄りあり
8/26(水)~2泊3日
(岐阜羽島集合名古屋解散)
ビジネスホテル(1名1室)利用
¥64,000(会員割引¥1,000)

1日目 10:00 岐阜羽島駅発 大垣市奥の細道むすびの地記念館(込)
各各 垂井町 池田町×2 瑞穂市 関市内(ルートイン関)泊

2日目 郡上八幡市 郡上市 高山市
朝 飛騨古川まつり会館(込) 道の駅スカイドーム神岡
高山市内(ワシントンホテルプラザ)泊

3日目 奥飛騨温泉郷観光案内所 美濃加茂市
朝 中津川市 16:30 名古屋駅着

1泊2日収集の旅 上越編 コード:2026

バスdeカード新潟 村上城 新発田城 マンホールカード立寄りあり

9/17(木)~1泊2日(長岡集合新潟解散)
ビジネスホテル(1名1室)利用 ¥39,800(会員割引¥1,000)

1日目 10:15 長岡駅発 長岡市 燕市×2 三条市
各各 新津鉄道資料館(込) 新潟市×2 新潟市内(コンフォートホテル)泊

2日目 村上市×5 村上城 r 新発田市 新発田城 r 16:30 新潟駅



1泊2日収集の旅 福井コンプリート コード:2027

バスdeカード福井 一乗谷城 丸岡城 福井城 マンホールカード立寄りあり

9/30(水)~1泊2日(米原集合解散)
ビジネスホテル(1名1室)利用 ¥43,000(会員割引¥1,000)

1日目 10:00 米原駅発 越前市 一乗谷城 r イトヨの里
各各 勝山市 福井市内(ルートイン福井駅前)泊

2日目 丸岡城 r 福井市 r 鯖江めがねミュージアム 敦賀市 14:00 米原駅



払込取扱票は前号以前の通信の用紙をご利用ください。ご希望の方にはお送りします。

お申込みとお問合せ先(月~金 9:30~18:00 祝祭日を除く)

0120-110-403

◆遠方から参加のお客様には各ツアーの前日泊や帰京後泊の予約代行もいたします。(現地支払) ◆途中参加・途中離脱ご希望の方は、ご相談ください。

e-旅花倶楽部

ご参加の方に集合写真をプレゼント
8:00東京駅八重洲鍛冶橋駐車場発

◆ノルディックポールで
まだまだ歩ける!
キザキ製ノルディックポールを
割引価格でご提供いたします。

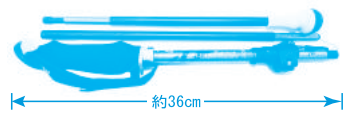

引っ張って一瞬で使える
リュックに収まる折畳式

ツアー名

8/5(水) 好評のブルーベリー狩りへ!
木更津ブルーベリー狩りと市原ぞうの国

…¥14,800(会員割引¥200) **マンホールカード立寄りあり**

<行程> 東京駅-市原市-道の駅あすの里いちはら-

市原ぞうの国(込)-ブルーベリー狩り(摘取料込、持ち帰り別)-東京駅



食事

各自

コード

花8月

旅行条件(各ツアー共通)

- 宿泊施設は、男女別相部屋利用の料金です。
- 募集人員:27名(最少催行人員15名)。定員になり次第、受け付けを終了させていただきます。
- 大会1ヶ月前までにツアーの開催を確定、中止の場合には全額をお返しいたします。
- 温泉施設利用料金、観光費用(入園料・入館料等)は含まれていません。施設利用時に各自ご負担ください。
- 募集金額には「往復交通費」+「宿泊費」+「食事代(詳細はツアースケジュールをご覧ください)」+「消費税」が含まれます。それぞれの「大会参加費」は別料金です。
- 交通事情や天候等により、到着予定時刻が遅れる場合もございます。

(社)全国旅行業協会災害補償制度の適用ツアー
万一の場合のアフターフォローも万全です

お申込みとお支払い方法

①お電話またはインターネットで空席状況をご確認の上、お申込みください。

航空便を利用したツアーは、2ヶ月前までにお申し込みをお願い致します。

②ツアー代金と大会参加費を大会名簿締切日の2週間前(500選W・日帰りWは出発日3週間前)までにお振込みください。

この期限を過ぎるとご参加いただけない場合があります。宿泊は一部屋1名・2名様利用のご相談にも応じます。(追加料金)

郵便振込は前号以前の通信の用紙をご利用ください。(振込手数料は各自ご負担ください)

銀行振込みの場合は振込み後、電話またはFAXで申込み事項をご一報ください(参加距離等)。

郵便振替口座 00130-9-444201 加入者名:さんぼみち総合研究所(株) e-旅専科

ゆうちょ銀行 記号10130 番号93883061 口座名:さんぼみち総合研究所(株)

三井住友銀行 白山支店 普通 0594445 口座名:さんぼみち総合研究所(株)

各大会への参加申込みは当方で代行しますので必要ありません(大会誌名簿への記載については、主催者による締切前の申込みに限ります)。大会参加費を個人で振込済みの場合には、その旨を申込書の通信欄にご記入ください。

③出発日の10日前までに詳しい案内資料「旅のしおり」をご送付いたします。

◆お申し込みの前に必ずお読みください

この旅行は、「さんぼみち総合研究所e-旅専科」が企画・実施する旅行であり、この旅行に参加されるお客様は当社と募集型企画旅行契約(以下「契約」)を締結することになります。また、契約の内容・条件は、各コースごとに記載されている条件のほか、下記条件及び当社「旅行業約款(募集型企画旅行契約の部)」によります。

(1) 旅行の申込み及び契約の成立

当社は、電話・郵送・ファクシミリ・その他の通信手段による契約の予約を受け付けます。契約は、当社が契約の締結を承諾し、旅行代金をいただいた時点で成立するものといたします。

(2) 取消料等

契約成立後、お客様のご都合により取消になる場合及び旅行代金が所定の期日までにお支払いがなく、当社が旅行契約をお断りした場合、旅行代金に対してお一人様につき下記の料率で取消料(又は違約料)をいただきます。

(3) 大会参加費

ご入金いただいた大会参加費については、大会の実施要項に準じます。

取消日	21日前	20~8日前	7~2日前	前日	当日	旅行開始後又は無連絡不参加
取消料率	無料	20%	30%	40%	50%	100%

(4) お客様の解除権

①旅行開始後において、お客様の責に帰さない事由により、契約書面に記載した旅行サービスを受領できなくなった時、又当社がその旨を案内したときは、取消料を払うことなく当該部分の契約を解除することができます。

②旅行開始後、お客様のご都合で宿泊・食事・観光等のサービスをお受けにならなかった場合は、権利放棄とみなし一切払い戻しはいたしません。

(5) お客様に対する責任及び免責事項

当社は、旅行契約の履行にあたって、当社の故意又は過失によりお客様に損害を与えた時は、その損害を賠償する責任に任じます。但し、損害発生の日から起算して2年以内に当社に対して通知があった場合に限り、お一人様15万円を限度とします。

(6) お客様の責任

お客様の故意又は過失により当社が損害を被った時、当社はお客様から損害の賠償を申し受けます。その他の旅行条件の詳しい内容及び旅行業約款については、当社にお尋ねください。

(7) 個人情報の取り扱い

当社は、旅行申込みの際に提出された申込書に記載された個人情報について、お客様との連絡のために利用させていただくほか、お客様がお申込みいただいた旅行において運送・宿泊機関等の提供するサービスの手配及びそれらのサービスの受領のための手続きに必要な範囲内で利用させていただきます。

お問い合わせ先

さんぼみち総合研究所(株) **e-旅専科**

東京都知事登録旅行業第2-5365号(社)全国旅行業協会正会員
総合旅行業務取扱管理者 沼田洋一郎

TEL 0120-110-403

FAX 0120-110-431 営業時間 9:30~18:00(土日祝日休み)

〒113-0023 東京都文京区向丘1-13-1 KRDビル1F

http://busdewalk.com/

e-mail tabisenka@e-sampo.co.jp

◆さんぼみち総合研究所(株) ウォーキングステーションのご案内

10km 小石川コース
8km 本郷の坂めぐりコース
5km 谷根千コース

住所、開設時間は左に同じ。お気軽にお越しください。

